



# MITOS / FAKTA

Banyak kasus kekerasan seksual korban yang berpakaian terbuka

## MITOS

**Faktanya** adalah berdasarkan hasil survei yang dilakukan oleh Koalisi Ruang Publik Aman (KRPA) yang melibatkan **62.224** responden sebagian besar **korban pelecehan seksual tidak mengenakan pakaian terbuka** saat mengalami pelecehan seksual.



**BAJU  
LONGGAR**  
**13,80%**

**BERHIJAB**

**17%**



**ROK &  
CELANA  
PANJANG**  
**17,47%**

**BAJU  
SEKOLAH**  
**14,23%**



**BAJU  
LENGAN  
PANJANG**  
**15,82%**



Baju lengan pendek (**7,72%**), baju seragam kantor (**4,61%**), berhijab panjang (**3,68%**), rok selutut atau celana selutut (**3,02%**), dan baju ketat atau celana ketat (**1,89%**). Yang berhijab dan bercadar juga mengalami pelecehan seksual (**0,17%**)

Sumber : Koalisi Ruang Publik Aman (KRPA)







# MITOS / FAKTA

## Laki - laki berpotensi menjadi korban Kekerasan Seksual

### FAKTA

Kekerasan seksual yang didominasi korbannya perempuan dengan pelaku yang biasanya laki-laki. Data yang dipaparkan oleh SIMFONI-PPA (KEMENPPA, 2023), jumlah kasus kekerasan seksual yang terjadi di **tahun 2023 sebanyak 14.759 kasus**, terdiri dari **2.888 kasus kekerasan seksual terjadi pada laki-laki**, Berdasarkan Laporan Studi Kuantitatif Barometer Kesetaraan Gender yang diluncurkan Indonesia Judicial Research Society (IIRS) dan INFID Tahun 2020 ada **33% laki-laki yang mengalami kekerasan seksual** khususnya dalam bentuk pelecehan seksual.

#### KASUS KEKERASAN SEKSUAL PADA LAKI-LAKI

**2.888 KASUS**

detikSumut > Hukum Dan Kriminal

#### 2 Anak Lelaki Jadi Korban Pelecehan Seksual di Rumdis Wabup Langkat

Coklas Wisely - detikSumut  
Kamis, 04 Jan 2024 10:30 WIB

Home > Jogja

#### DP3AP2KB Jogja Tangani 168 Kasus Kekerasan Selama 2023, Laki-Laki Juga Jadi Korban

P. AIG Annisa Karim Rabu, 29 November 2023 - 16:07 WIB Arif Junianto

#### Diajak Main PlayStation, Anak Laki-Laki di Bawah Umur di Tenggarong Jadi Korban Pelecehan Seksual

Supri Yulha - Kaltim Today 04 September 2023 10:41

Sumber : SIMFONI-PPA (KEMENPPA, 2023)







**MITOS**



**FAKTA**

## Kekerasan Seksual yang berpotensi dilakukan oleh orang terdekat/keluarga

**FAKTA**

Ranah publik/komunitas rincian pengaduan yang diterima Komnas Perempuan sepanjang tahun 2020 sama seperti tahun 2019, pengaduan di ranah komunitas paling banyak adalah kejahatan siber sebanyak **454 kasus (65%)**, kekerasan di wilayah tempat tinggal 106 kasus (15%) diantaranya dilakukan oleh **teman, tetangga**, dan sebagainya. Bentuk kekerasan yang mendominasi adalah kekerasan seksual. Sama dengan tahun 2019, kekerasan di tempat kerja tahun ini berada di posisi ketiga **64 kasus (9%)**, baik yang dilakukan oleh **atasan maupun sesama rekan kerja**. Untuk tahun 2020 ini jumlah **Kekerasan Berbasis Gender (KBGS) di ranah personal adalah sebanyak 488** kasus dimana didominasi oleh kekerasan bernuansa seksual dan terbanyak dilakukan oleh **yang dekat dengan korban seperti sahabat, pacar dll**.

### KASUS KEKERASAN SEKSUAL OLEH MANTAN PACAR

**488**

**KASUS**

Berita Tangerang

Termakan Rayuan Pria yang Sudah Dikenal, Siswi 3 SMP di Balaraja Diperkosa Sebanyak 15 Kali

Sabtu, 19 Januari 2024 10:58 WIB

Penulis: Gilbert Sam Sandoz | Editor: Egi Nugroho



### KASUS KEKERASAN SEKSUAL OLEH ATASAN/TEMAN KERJA

**64**

**KASUS**

A News • Blog • social • UPT PPA Berau Catat Ada 16 Kasus Kekerasan Seksual Terhadap Anak, Mayoritas Pelakunya Orang...

UPT PPA Berau Catat Ada 16 Kasus Kekerasan Seksual Terhadap Anak, Mayoritas Pelakunya Orang Terdekat Korban

Berita Berau - 21/01/2024

KOMPAS TV / REGIONAL - JAWA TENGAH DAN DIY

2.739 Anak Jadi Kasus Kekerasan Seksual, Pelaku Orang Terdekat







# MITOS / FAKTA

kekerasan seksual hanya dapat  
menimbulkan luka fisik saja

## MITOS

**Kekerasan Seksual** adalah setiap perbuatan merendahkan, menghina, melecehkan, dan/atau menyerang tubuh, dan/atau fungsi reproduksi seseorang, karena ketimpangan relasi kuasa dan/atau gender, yang berakibat atau dapat **berakibat penderitaan psikis dan/atau fisik** termasuk yang mengganggu kesehatan reproduksi seseorang dan hilang kesempatan melaksanakan pendidikan tinggi dengan aman dan optimal. **Kekerasan Seksual** mencakup juga tindakan yang dilakukan secara **verbal, nonfisik, fisik, dan/atau melalui teknologi informasi dan komunikasi**. Data pengaduan Komnas Perempuan sepanjang tahun 2022 menunjukkan kekerasan seksual sebagai bentuk **kekerasan terhadap perempuan yang dominan (2.228 kasus/38.21%)** diikuti kekerasan **psikis (2.083 kasus/35,72%)**.

Komnas Perempuan: Ada Dugaan Pelecehan Seksual Fisik dan Non Fisik dalam Pemilihan Miss Universe Indonesia

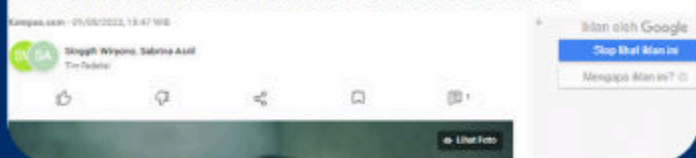

Ketua Komisi VII DPR Disebut Lakukan Dugaan Pelecehan Seksual Verbal Lewat Pesan



LIFESTYLE / FEMALE

### Heboh Kasus Galih Ginanjar, Kenali Jenis Pelecehan Seksual Non Fisik

Yuk kenali jenis pelecehan seksual non fisik yang sedang heboh terkait Galih Ginanjar hina mantan istri.  
Silfa Humaira Utami | Vessy Dwitika Prizana | [Suara.Com](https://www.suara.com) Senin, 05 Jul 2019 | 18:30 W



Sumber : CATAHU Komnas Perempuan Tahun 2023





# MITOS / FAKTA

## korban tidak melawan tandanya tidak tersakiti

### MITOS

Korban kekerasan seksual seringkali dipersalahkan karena tidak melawan, berteriak atau lari saat mengalami kekerasan, padahal saat itu mereka masih mengalami *tonic immobility*. **Tonic immobility** adalah keadaan lumpuh sementara yang tak disengaja, dimana seorang individu tidak dapat bergerak, atau dalam banyak kasus, bahkan tak dapat mengeluarkan suara (Möller, 2017). Menurut sebuah studi yang dilakukan terhadap 300 perempuan yang mengunjungi klinik penanganan korban perkosaan, **"7 dari 10 orang korban kekerasan seksual mengalami tonic immobility yang signifikan"** (Miller, 2017). Konsep ini penting untuk dipahami, supaya kita tidak dengan mudah menganggap bahwa kekerasan seksual yang terjadi pada korban adalah aktivitas seksual **"suka sama suka"** karena menganggap korban tidak melawan, berteriak, berlari ataupun melaporkan saat kejadian. **Diamnya korban tidak berarti setuju ataupun suka sama suka.**

Home > Lelaki > Info Sehat  
Kamis 08 Sep 2022 09:44 WIB  
**Tonic Immobility, Kondisi yang Menyebabkan Korban Kekerasan Seksual tak Bisa Melawan**

Tonic immobility membuat korban tak bisa berteriak, bergerak, dan berlari.  
Rep: Rahma Sulistyaf Red: Gommari Rostanti

Beranda > Buzz

**Tonic Immobility: Alasan Mengapa Korban Kekerasan Seksual Tidak Melawan**

Sumber : [merdekadarikekerasan.kemdikbud.go.id](https://merdekadarikekerasan.kemdikbud.go.id)



**MITOS / FAKTA**

kekerasan seksual sering terjadi dalam  
konteks hubungan romantis saja

**MITOS**

Riset kuantitatif INFID bersama LD UI tahun 2022 tentang persepsi dan tingkat dukungan warga kepada Undang-Undang Tindak Pidana Kekerasan Seksual (UU TPKS), menunjukkan bahwa pelaku kekerasan seksual terhadap perempuan terbanyak adalah berasal dari **hubungan pertemanan (33,3%)**. Angka ini disusul dengan **orang tidak dikenal (30,2%)** di posisi berikutnya. **Hubungan romantis justru menempati posisi ketiga (13,4%)**. Angka tersebut diperoleh dari **1200 responden di 20 kota dan kabupaten di Indonesia** dengan proporsi **50% laki-laki dan 50% perempuan**.

**KASUS KEKERASAN SEKSUAL  
PADA HUBUNGAN ROMANTIS****(13,4%)****KASUS KEKERASAN SEKSUAL  
PADA HUBUNGAN PERTEMANAN****(33,3%)****KASUS KEKERASAN SEKSUAL  
PADA ORANG TIDAK DIKENAL****(30,2%)**

Sumber : CATAHU Komnas Perempuan Tahun 2023